

UNE ÉQUIPE PÉDAGOGIQUE

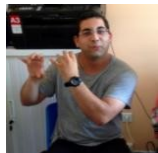

Benoît CAZAUBON SAINT-MARTY
Éveil musical
Initiation musicale



Frédéric MIALOCQ
Batterie



Jana CARRERE
Piano

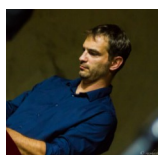

Mikaël PRIETO
Piano



Vincent CALOGEROGIANNIS
Guitare | Basse

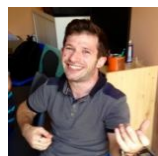

Anthony LILLE
Guitare | Basse | Ukulélé
Musiques actuelles amplifiées
Ensemble Jazz Blues

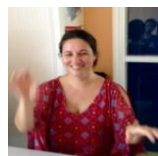

Christelle LORENTE
Atelier chant



École de musique CROCHES PATTES

Plus de 20 ans d'enseignement musical

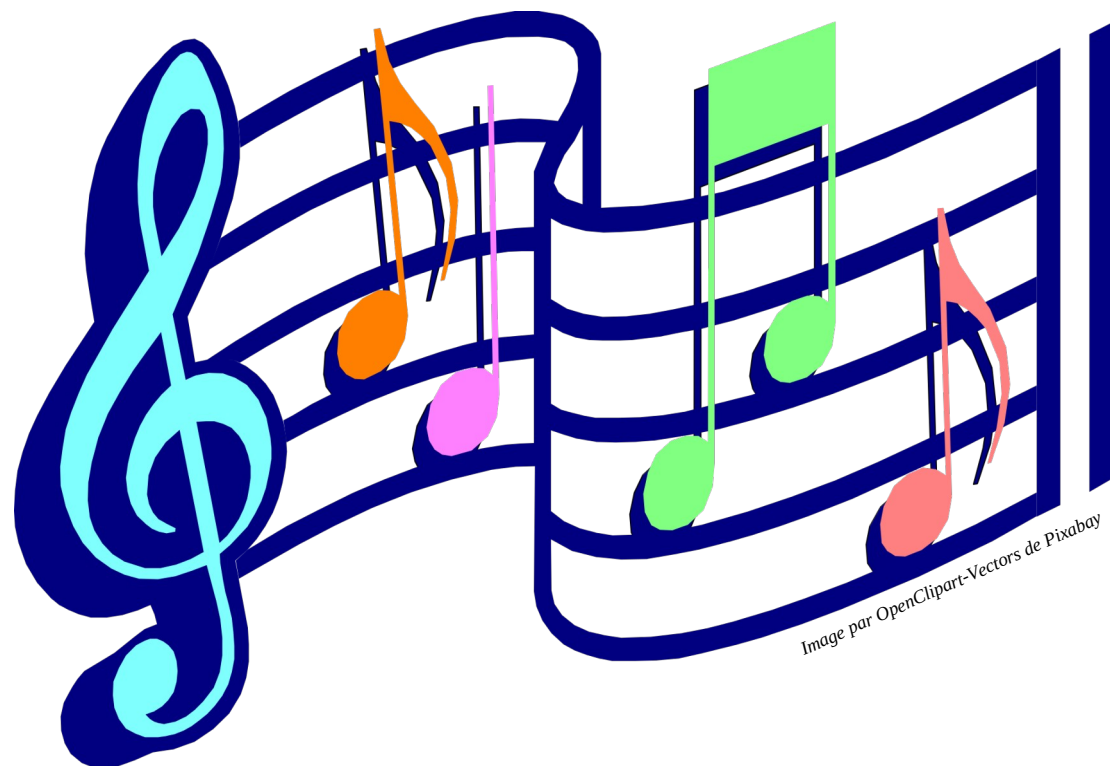

Image par OpenClipart-Vectors de Pixabay

UNE ÉQUIPE DE BÉNÉVOLES

Bureau

Tristan EYERMANN - Président
Guillaume DAILLY - Secrétaire
Martine MONDEILH - Trésorière

Bernadette JEANVOINE - Vice-présidente
Charlotte LAMUDE - Secrétaire adjointe
Laura GALVES

Conseil d'administration

Jean-Louis GALVES

Gérard TORNE-CELER

UNE COORDINATRICE



Marie Claire DELAY
06 87 07 17 36
coordination@croches-pattes.fr
www.croches-pattes.fr
f croches pattes

Scannez ce QR Code pour
accéder au site web



POEY DE LESCAR



2023 / 2024

INSCRIPTIONS

RENTRÉE 2023-2024
6 & 7 septembre 2023
de 18h à 20h

41 rue Principale
Poey de Lescar



TARIFS AVEC ENGAGEMENT ANNUEL

+ Adhésion obligatoire : 20 €

		Par semaine	Tarif Agglo	Tarif Hors Agglo
COURS INDIVIDUELS	+ 8 ans	30 mn	370 €	420 €
GUITARE : classique, folk, électrique, basse, ukulélé				
PIANO				
BATTERIE				
PRATIQUES COLLECTIVES				
ÉVEIL MUSICAL	5/7 ans	45 mn	95 €	110 €
INITIATION MUSICALE ACTIVE en complément des cours	7/11 ans	1h	inclus	inclus
ATELIER CHANT	Adultes	N/D	185 €	220 €
MUSIQUES ACTUELLES AMPLIFIÉES Atelier Junior ou Atelier Adultes	Instrument ou voix après 2 ans de pratique individuelle	1h30	185 €	220 €
ENSEMBLE JAZZ BLUES	Instrument ou voix après 2 ans de pratique individuelle	N/D	185 €	220 €
<i>N/D : La durée hebdomadaire sera déterminée en fonction du nombre d'inscrits dans l'atelier</i>				
FORFAIT				
COURS INDIVIDUEL + ENSEMBLE			460 €	535 €
Cours individuel (Guitare ou Piano ou Batterie) + Ensemble (Musiques actuelles amplifiées Junior ou Adultes ou Blues Jazz)				

Facilités de paiement trimestriel ou mensuel

Réductions famille à partir :

- de la 2^e inscription : 5 %
- de la 3^e inscription : 10 %

Localisation des cours suivant activités : Poey de Lescar et Siros